

## 1. Создание ключей электронной подписи и формирование запроса на сертификат электронной подписи

- 1.1. Подключите смарт-карту к компьютеру.
- 1.2. Запустите браузер Internet Explorer и перейдите на страницу по адресу: [https://secure.authority.ru/auth/1st\\_class.jsp?class=2&type=2&f=fin&agentid=1043](https://secure.authority.ru/auth/1st_class.jsp?class=2&type=2&f=fin&agentid=1043) либо запустите браузер Google Chrome и перейдите на страницу по адресу: <https://ca.faktura.ru/ca/new-certificate?agentId=1043>
- 1.3. Выберите устройство для хранения ключа «Смарт-ключ (ГОСТ)»:

[Rus](#) [Eng](#)

### Запрос на получение финансового сертификата (2 Класс)

Информируем

Подтверждение выдачи сертификата осуществляет "СИБСОЦБАНК" ООО

Укажите устройство / каталог хранения сертификата

USB-флеш-накопитель / карта памяти / каталог  
 Смарт-ключ (RSA)  
 Смарт-ключ (ГОСТ)

Заполните анкету для получения сертификата

Фамилия:

Имя:

Отчество (обязательно, если имеется):

Сертификат выдается физическому лицу (наименование организации не требуется)

Наименование организации:

ИНН/К/ИО:

Страна:

Город:<sup>1</sup>

<sup>1</sup>Если Вашего города нет в списке, напишите письмо в [службу поддержки](#).

Ваши контактные данные

Адрес:

Телефон:

Email:

**Внимание!**

Все поля обязательны для заполнения.

Важно указать **правильный адрес электронной почты**: на него будет выслана ссылка для сохранения сертификата ключа и далее будут поступать уведомления об истечении срока действия сертификата.

1.4. Заполните поля формы и нажмите кнопку «Подтвердить».

Введите PIN-код, чтобы программа получила доступ к смарт-карте.

**Внимание!** При заполнении формы необходимо указать **действующий** адрес электронной почты. После завершения обработки на этот адрес будут направлены сертификаты сформированных ключей электронной подписи.

[Rus](#) [Eng](#)

## Запрос на получение финансового сертификата (2 Класс)

Информируем

Подтверждение выдачи сертификата осуществляет "СИБСОЦБАНК" ООО

Укажите устройство / каталог хранения сертификата

USB-флеш-накопитель / карта памяти / каталог  
 Смарт-ключ (RSA)  
 Смарт-ключ (ГОСТ)

Заполните анкету для получения сертификата

Фамилия:	<input type="text" value="Иванов"/>
Имя:	<input type="text" value="Валерий"/>
Отчество (обязательно, если имеется):	<input type="text" value="Степанович"/>

Сертификат выдается физическому лицу (наименование организации не требуется)

Наименование организации:	<input type="text" value="ООО 'Тест'"/>
ИНН/К/ИО:	<input type="text" value="2227004214"/>
Страна:	<input type="text" value="Россия"/>
Город: <sup>1</sup>	<input type="text" value="Барнаул"/>

<sup>1</sup>Если Вашего города нет в списке, напишите письмо в [службу поддержки](#).

Ваши контактные данные

Адрес:	<input type="text" value="ул. Союза-Республик 38"/>
Телефон:	<input type="text"/>
Email:	<input type="text" value="mail@pochta.ru"/>

**Внимание!**

Все поля обязательны для заполнения.

Важно указать **правильный адрес электронной почты**: на него будет выслана ссылка для сохранения сертификата ключа и далее будут поступать уведомления об истечении срока действия сертификата.

1.5. Проверьте, правильно ли заполнены поля. Если всё корректно, то нажмите кнопку «Отправить запрос»:

## Запрос на получение финансового сертификата (2 Класс)

Проверьте, пожалуйста, написание Ваших данных латинскими буквами

Ваше полное имя (Ф.И.О)	<input type="text" value="Ivanov Valerijj Stepanovich"/>
Наименование организации	<input type="text" value="ООО 'Test'"/>
ИНН/КИО	<input type="text" value="2227004214"/>
Страна	<input type="text" value="RU"/>
Город	<input type="text" value="Barnaul"/>

### Ваши контактные данные

Следующие поля не используются при регистрации сертификата, но используются как дополнительная информация о Вас при подписи сертификата

Адрес	<input type="text" value="ул. Союза-Республик 38"/>
Телефон	<input type="text" value="89999999999"/>
Email	<input type="text" value="mail@pochta.ru"/>

1.6. Ключи электронной подписи генерируются автоматически. Если всё прошло успешно, то появится окно «Запрос принят».

Распечатывать **заявление** на получение сертификата не нужно. Оно будет сформировано работником Банка и отправлено Вам по электронной почте вместе с остальными документами.

Запрос принят - Windows Internet Explorer

https://secure.authority.ru/ecommerce1/servlet/ClientRequest

Избранное Запрос принят

## ЗАПРОС ПРИНЯТ

Здравствуйте!

Удостоверяющий Центр "Authority" принял Ваши запросы **N 7d044f0e20f73** и **N 190a9cd9250402** на выдачу парного сертификата "Класс 2".

В данный момент был создан только Ваш личный (секретный) ключ. Для использования сертификатов Вам необходим еще и публичный ключ.

Ссылка (URL) на страницу для получения сертификата будет отправлена Вам по электронной почте только после получения подтверждения Ваших данных от Агента Удостоверяющего центра.

Для получения ссылки Вам необходимо распечатать, заполнить и выслать Агенту Удостоверяющего центра "СИБСОЦБАНК" ООО заявление на выдачу сертификата.

Распечатать заявление на получение сертификата для юридических лиц: [заявление для юридических лиц](#).

Распечатать заявление на получение второго сертификата для юридических лиц: [заявление для юридических лиц](#).

Готово Надежные узлы 100%

1.7. После того, как запрос будет обработан работником Банка, по электронной почте (на адрес, указанный при регистрации) будет направлено сообщение с темой «Сертификат для работы в Интернет-Банке», содержащее web-адрес для сохранения сертификата. Для сохранения сертификата необходимо подключить к компьютеру смарт-карту, открыть браузер Internet Explorer, и перейти по указанному в сообщении web-адресу. При этом откроется страница «Сохранение сертификата», нажмите кнопку «**Сохранить сертификат**», введите PIN-код:

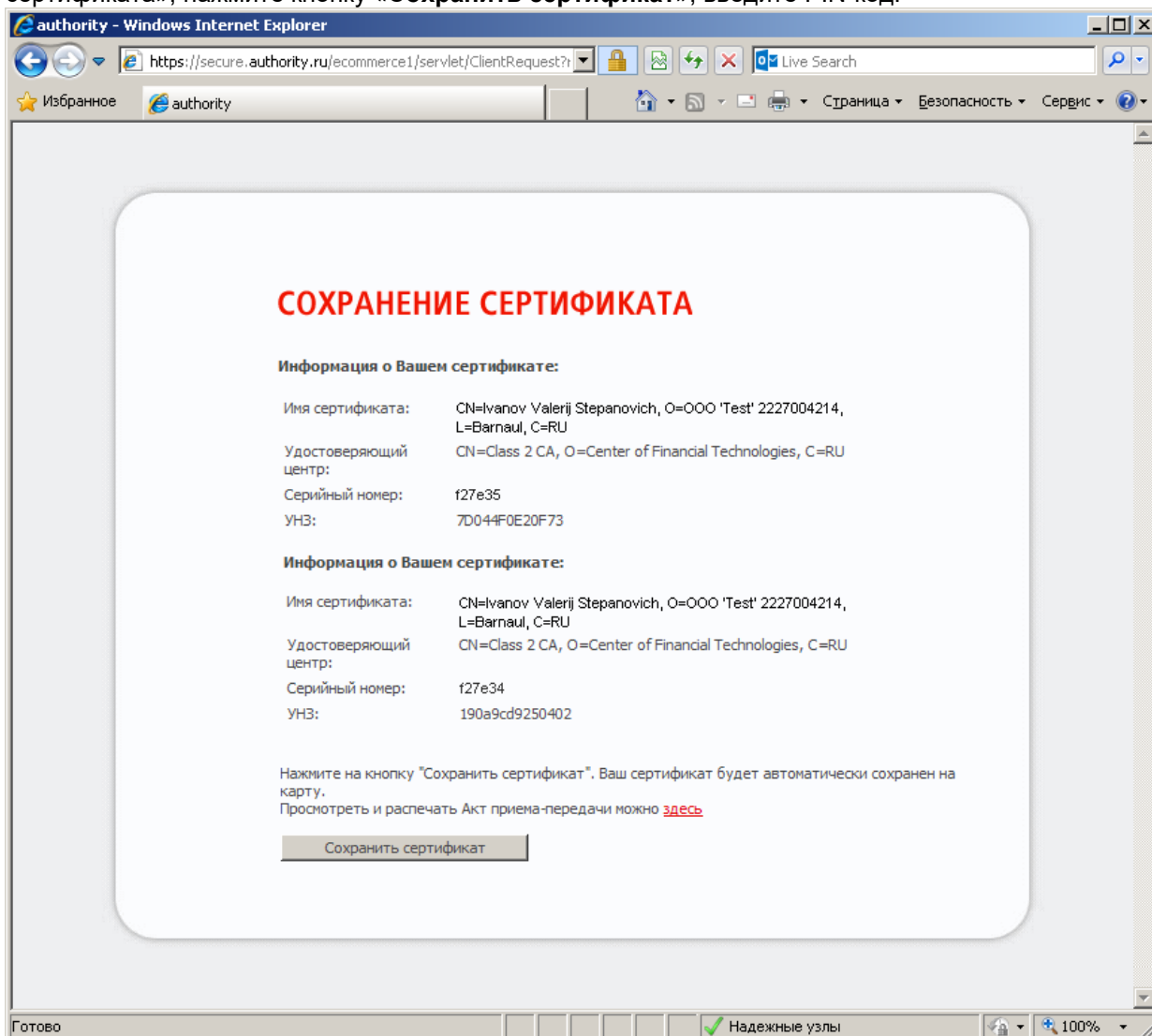

Об успешном сохранении сертификата свидетельствует сообщение:

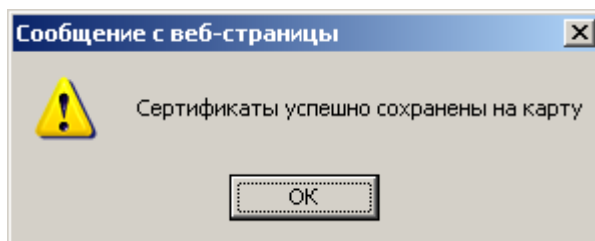

**1.8. Для того, чтобы начать работать в системе Интернет-банк, владельцу сертификата электронной подписи необходимо приехать в Банк и подписать подготовленный в Банке акт приема-передачи сертификатов.**